



A kettős könyvvitelt vezető egyéb szervezet egyszerűsített éves beszámolója és közhasznúsági melléklete

PK-142

2015. és korábbi évek

Törvényszék:

03 Kecskeméti Törvényszék

Tárgyév:

2012

Időszak terjedelme:

egész év

törzskönyvi év

2012-01-01

időszak kezdete

2012-12-31

időszak vége

Beküldő adatai (akinek az ügyfélkapuján keresztül a kérelem beküldésére kerül)

	Előnév	Családi név	Első utónév	További utónév
Viselt név:		KÖVÁRY	ANTAL	
Születési név:		KÖVÁRY	ANTAL	
Anya neve:		NAGY	ERZSÉBET	
Születési ország neve:	MAGYARORSZÁG			
Születési település neve:	LAJOSMIZSE			
Születési ideje:	1960-01-18			

Szervezet neve:

VKDM

Szervezet székhelye:

Irányítószám:

6000

Település:

Kecskemét

Községi név:

KODÉLY ZOLTÁN

Községi jelleg:

66r

Házszám:

7

Lépcsőház:

Emelet:

Agó:

Begyűző határozat száma:

03 PK 00186 / 1990 / 03

Nyilvántartási szám:

03-02-0908284

Szervezet adószáma:

19044448-1-03

Képviselő neve:

KÖVÁRY ANTAL

Képviselő aláírása:

Keltetés:

KECSKEMÉT

2013-01-31

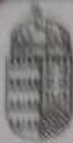

A kettős könyvvitelt vezető egyéb szervezet egyszerűsített éves beszámolója és közhasznúsági melléklete

PK-142

2015. és korábbi évek

Szervezet neve:

VKOM

Az egyszerűsített éves beszámoló mérlege			
	Eldő év	Eldő év helyesbítése	Tárgyév
<b>ESZKÖZÖK (AKTÍVÁK)</b>			
A. Befektetett eszközök			
I. Immateriális javak			
II. Tárgyi eszközök			
III. Befektetett pénzügyi eszközök			
B. Forgóeszközök	741		748
I. Készletek			
II. Követelések			
III. Értékpapírok			
IV. Pénzeszközök	741		748
C. Aktív időbeli elhatárolások			
<b>ESZKÖZÖK ÖSSZESEN</b>	<b>741</b>		<b>748</b>
<b>FORRÁSOK (PASSZÍVÁK)</b>			
D. Saját tőke	740		748
I. Includó tőke/jegyzett tőke			
II. Tőkeváltozás/eredmény	724		741
III. Lekötött tartalék			
IV. Értékelési tartalék			
V. Tárgyévi eredmény alaptevékenységből (közhasznú tevékenységből)	18		8
VI. Tárgyévi eredmény vállalkozási tevékenységből			
E. Céltartalékok			
F. Kötelezettségek			
I. Hátrasorolt kötelezettségek			
II. Hosszú lejáratú kötelezettségek			
III. Rövid lejáratú kötelezettségek			
G. Passzív időbeli elhatárolások			
<b>FORRÁSOK ÖSSZESEN</b>	<b>740</b>		<b>748</b>



A kettős könyvvitelt vezető egyéb szervezet egyszerűsített éves beszámolója és közhasznúsági melléklete

PK-142

2015. és korábbi évek

Szervezet neve:

VKDM

Az egyszerűsített éves beszámoló eredménykimutatása

(Adatok ezer forintban.)

	Alaptevékenység			Vállalkozási tevékenység			Összesen		
	előző év	előző év helyesbítése	leírás	előző év	előző év helyesbítése	leírás	előző év	előző év helyesbítése	leírás
1. Értékesítés nettó árbevétele	1 080		1 080				1 080		1 080
2. Aktívít saját teljesítmények értéke									
3. Egyéb bevételek	0		0				0		0
ebből:									
- tagtól, alapítótól kapott befizetés									
- támogatások									
4. Pénzügyi műveletek bevételei									
5. Helyi- és közhasznú bevételek									
ebből:									
- alapítótól kapott befizetés									
- támogatások									
A. Összes bevétel (1+2+3+4+5)	1 080		1 080				1 080		1 080
ebből: közhasznú tevékenység bevételei									
6. Anyagjellegű ráfordítások	270		270				270		270
7. Személyi jellegű ráfordítások									
ebből: vezető tisztségviselők juttatásai									
8. Értékpapírok értékesítéséből származó bevételek									
9. Egyéb ráfordítások	800		800				800		800
10. Pénzügyi műveletek ráfordítások									

Kiadás verzió: 2.00.0 Nyomtatvány verzió: 5.9

Nyomtatva: 2016.04.19 17.01.12



A kettős könyvvitelt vezető egyéb szervezet egyszerűsített éves beszámolója és közhasznúsági melléklete

PK-142

2015. és korábbi évek

Szervezet neve:

VKDM

Az egyszerűsített éves beszámoló eredménykimutatása 2.

(Adatok ezer forintban.)

	Alaptevékenység			Vállalkozási tevékenység			Összesen		
	előző év	előző év helyesbítése	tárgyév	előző év	előző év helyesbítése	tárgyév	előző év	előző év helyesbítése	tárgyév
11. Rendkívüli ráfordítások									
B. Összes ráfordítás (6+7+8+9+10+11)	1 084		1 084				1 084		1 084
ebből: közhasznú tevékenység ráfordításai									
C. Adózás előtti eredmény (A-B)	5		5				5		5
12. Adófizetési kötelezettség	1		1				1		1
D. Adózott eredmény (C-12)	4		4				4		4
13. Jövähagyott osztalék									
E. Tárgyévi eredmény (D-13)	4		4				4		4
<b>Tájékoztató adatok</b>									
A. Központi költségvetési támogatás									
B. Helyi önkormányzati költségvetési támogatás									
C. Az Európai Unió strukturális alapjaiból, illetve a Kohéziós Alapból nyújtott támogatás									
D. Normatív támogatás									
E. A személyi jövedelemadó meghatározotti részének adózó rendelkezése szerinti felhasználásáról szóló 1996. évi CXCVI. törvény alapján kuttalt összeg									
F. Köszolgáltatás: bevétel									

Az adatok könyvvizsgálattal alá vannak támasztva

Könyvvizsgálói záradék

Igen

Nem





A kettős könyvvitelt vezető egyéb szervezet egyszerűsített éves beszámolója és közhasznúsági melléklete

PK-142

2015. és korábbi évek

Szervezet neve:

VKDM

7. Közhasznú jogállás megállapításához szükséges mutatók

(Adatok ezer forintban.)

Alapadatok	Előző év (1)		Tárgyév (2)	
B. Éves összes bevétel		1 089		1 089
ebből:				
C. A személyi jövedelemadó meghatározott részének az adózó rendelkezése szerinti felhasználásáról szóló 1996. évi CXXVI. törvény alapján átutalt összeg				
D. Közszolgáltatási bevétel				
E. Normatív támogatás				
F. Az Európai Unió strukturális alapjaiból, illetve a Kohéziós Alapból nyújtott támogatás				
G. Korrigált bevétel [B-(C+D+E+F)]		1 089		1 089
H. Összes ráfordítás (kiadás)		1 084		1 084
I. Ebből személyi jellegű ráfordítás				
J. Közhasznú tevékenység ráfordításai				
K. Adózott eredmény		4		4
L. A szervezet munkájában közreműködő közérdekű önkéntes tevékenységet végző személyek száma (a közérdekű önkéntes tevékenységről szóló 2005. évi LXXXVIII. törvénynek megfelelően)				
Erőforrás ellátottság mutatói		Mutató teljesítése		
		Igen	Nem	
Ectv. 32. § (4) a) $[(B1+B2)/2 > 1.000.000, - Ft]$		<input checked="" type="checkbox"/>	<input type="checkbox"/>	
Ectv. 32. § (4) b) $[K1+K2 >= 0]$		<input checked="" type="checkbox"/>	<input type="checkbox"/>	
Ectv. 32. § (4) c) $[(I1+I2-A1-A2)/(H1+H2) >= 0,25]$		<input type="checkbox"/>	<input checked="" type="checkbox"/>	
Társadalmi támogatottság mutatói		Mutató teljesítése		
Ectv. 32. § (5) a) $[(C1+C2)/(G1+G2) >= 0,02]$		<input type="checkbox"/>	<input checked="" type="checkbox"/>	
Ectv. 32. § (5) b) $[(J1+J2)/(H1+H2) >= 0,5]$		<input type="checkbox"/>	<input checked="" type="checkbox"/>	
Ectv. 32. § (5) c) $[(L1+L2)/2 >= 10 f\ddot{o}$		<input type="checkbox"/>	<input checked="" type="checkbox"/>	